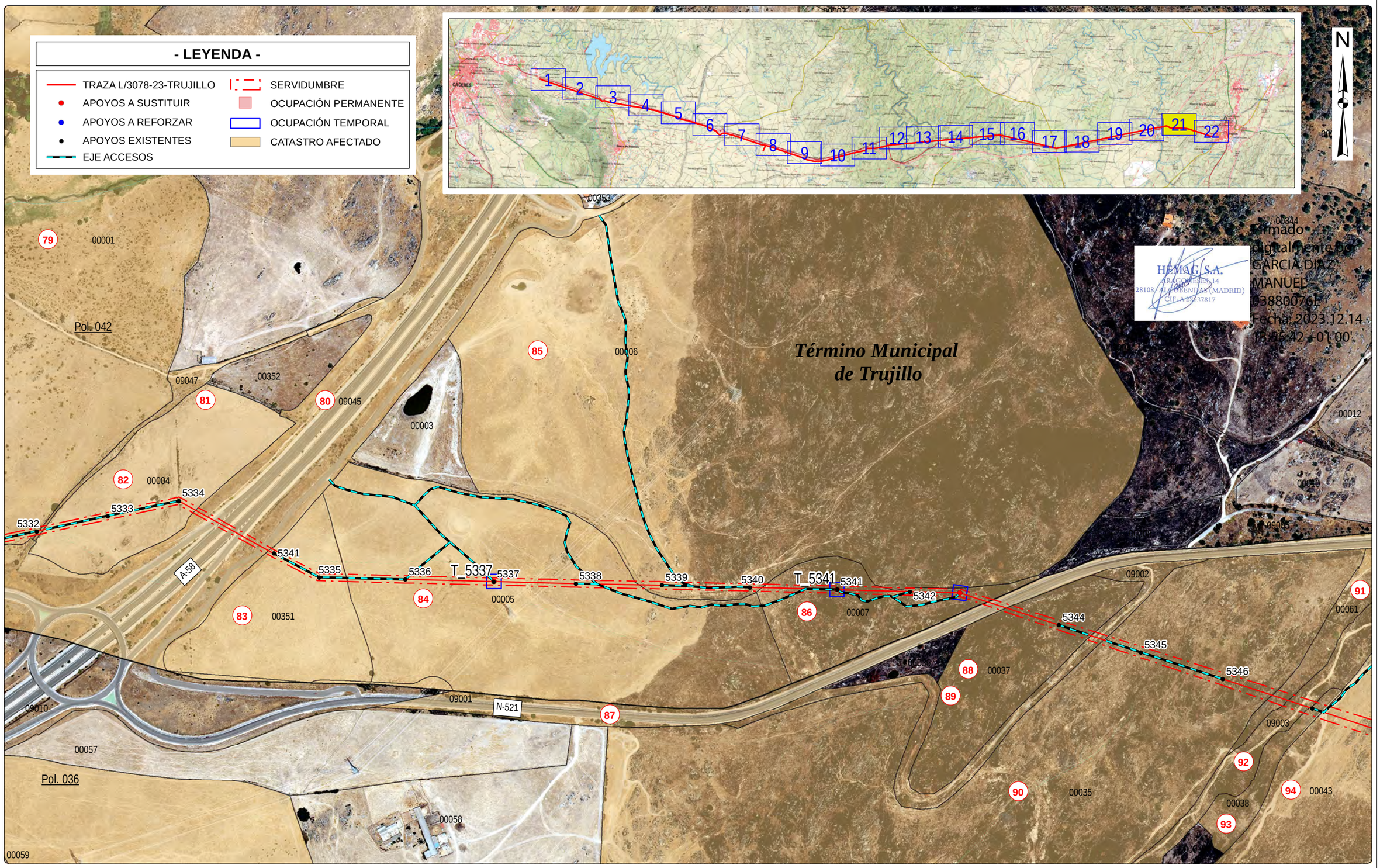

FUENTE: Lindes Catastro «Dirección General del Catastro.Ministerio de Economía y Hacienda» sobre ORTOFOTO «PNOA cedido por @IGN»

EDICION	FECHA	DIBUJADO	PROYECTADO	COMPROBADO	VALIDADO	EDITADO PARA
0	31/05/2023	EPF	MGD	MGD	I-DE	ANEXO PROYECTO

ORIGINAL DIN-A3

i-DE Grupo IBERDROLA

Nº EXPTE. IBERDROLA.:

ESCALA: 1: 5.000 | PLANO Nº: 1 | HOJA: 21 de 22

TENDIDO FIBRA ÓPTICA
DE CABLE DE FOADK 80
EN L/3078-23-TRUJILLO DE LA ST CÁCERES

- PLANO PARCELARIO -

GrupoHemag INGENIERIA - SERVICIOS TSG Group Company

Nº REF HEMAG: 19/029.00124

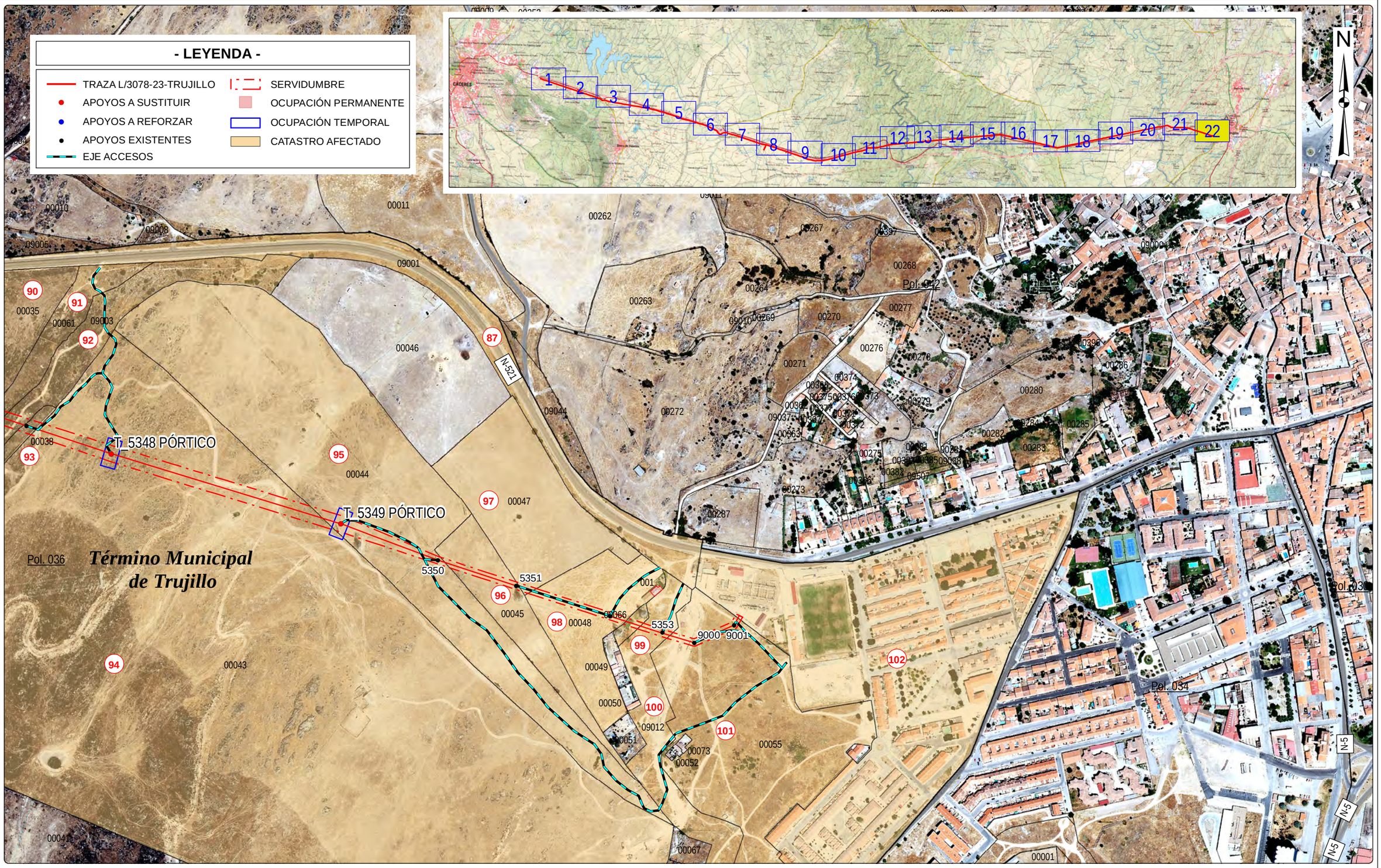

FUENTE: Lindes Catastro «Dirección General del Catastro.Ministerio de Economía y Hacienda» sobre ORTOFOTO «PNOA cedido por @IGN»

ORIGINAL DIN-A3

EDICION	FECHA	DIBUJADO	PROYECTADO	COMPROBADO	VALIDADO	EDITADO PARA
0	31/05/2023	EPF	MGD	MGD	I-DE	ANEXO PROYECTO

i-DE Grupo IBERDROLA

Nº EXPTE. IBERDROLA.:

ESCALA: 1: 5.000

PLANO Nº: 1 HOJA: 22 de 22

TENDIDO FIBRA ÓPTICA
DE CABLE DE FOADK 80
EN L/3078-23-TRUJILLO DE LA ST CÁCERES

- PLANO PARCELARIO -

GrupoHemag INGENIERIA - SERVICIOS TSG Group Company

Nº REF HEMAG: 19/029.00124

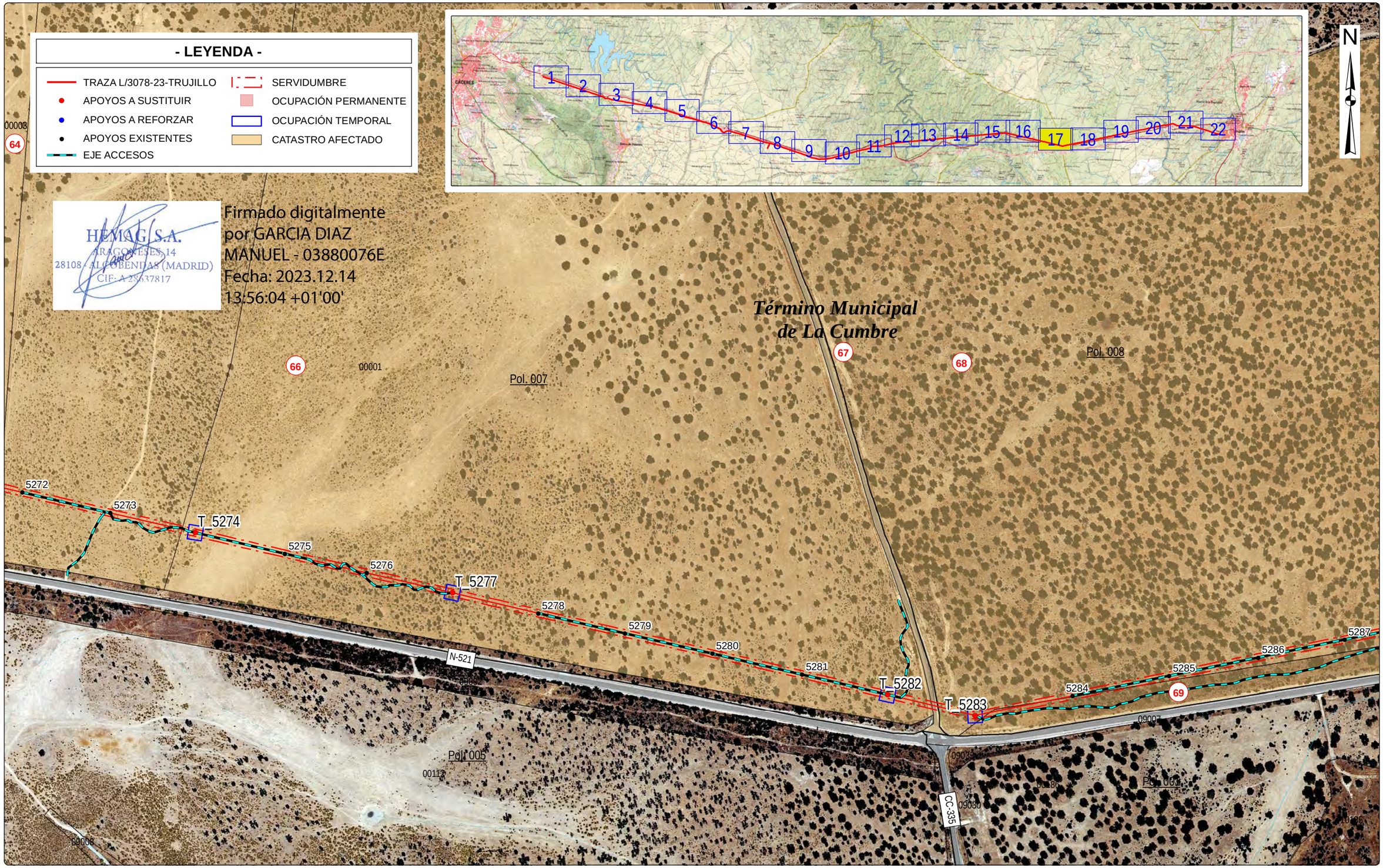

FUENTE: Lindes Catastro «Dirección General del Catastro.Ministerio de Economía y Hacienda» sobre ORTOFOTO «PNOA cedido por @IGN»

EDICION	FECHA	DIBUJADO	PROYECTADO	COMPROBADO	VALIDADO	EDITADO PARA
0	31/05/2023	EPF	MGD	MGD	I-DE	ANEXO PROYECTO

ORIGINAL DIN-A3

i-DE Grupo IBERDROLA

Nº EXPTE. IBERDROLA.:

ESCALA: 1: 5.000

PLANO Nº: 1 HOJA: 17 de 22

TENDIDO FIBRA ÓPTICA
DE CABLE DE FOADK 80
EN L/3078-23-TRUJILLO DE LA ST CÁCERES

- PLANO PARCELARIO -

GrupoHemag INGENIERIA - SERVICIOS TSG Group Company

Nº REF HEMAG: 19/029.00124

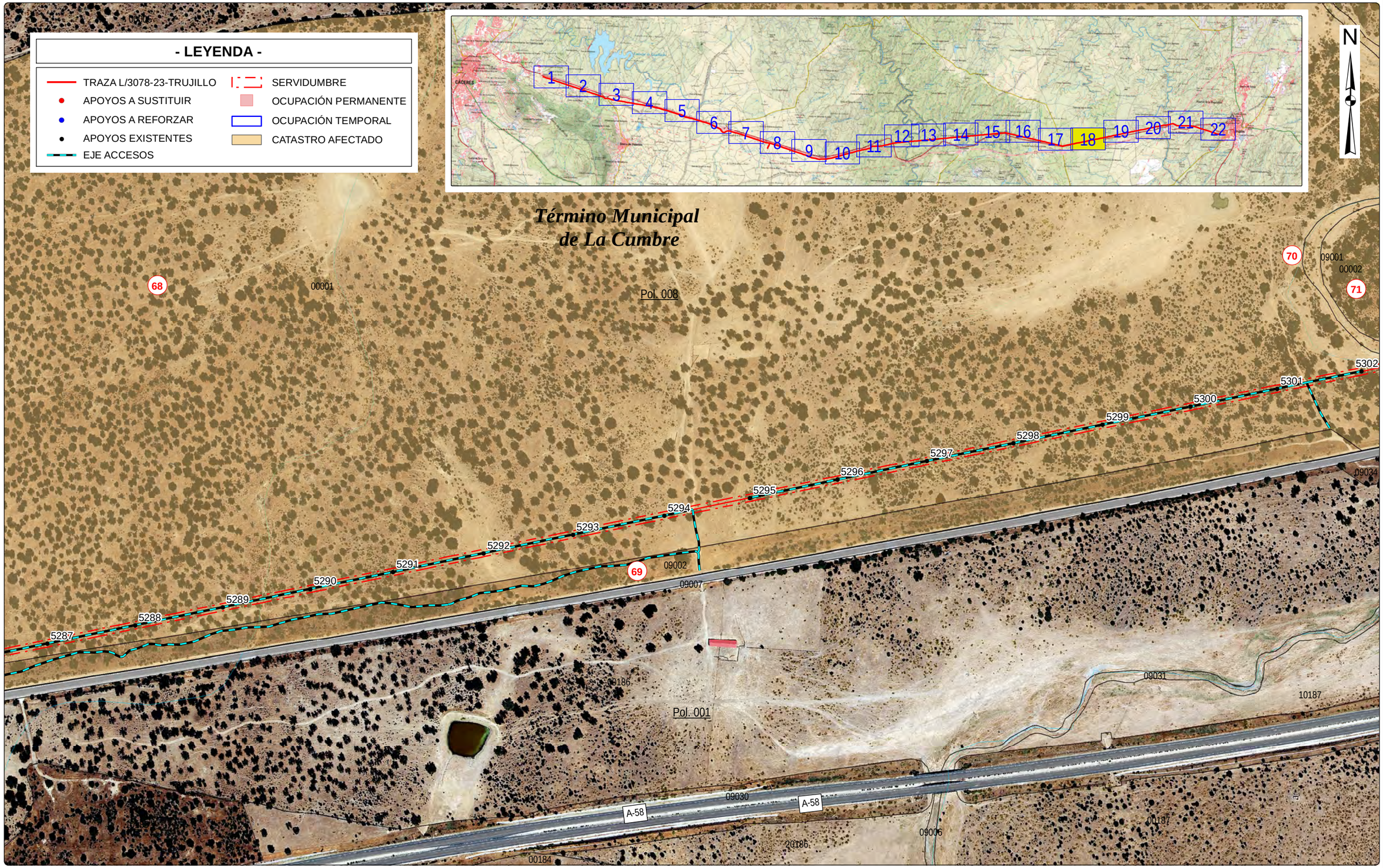

FUENTE: Lindes Catastro «Dirección General del Catastro.Ministerio de Economía y Hacienda» sobre ORTOFOTO «PNOA cedido por @IGN»

EDICION	FECHA	DIBUJADO	PROYECTADO	COMPROBADO	VALIDADO	EDITADO PARA
0	31/05/2023	EPF	MGD	MGD	I-DE	ANEXO PROYECTO

ORIGINAL DIN-A3

i-DE Grupo IBERDROLA

Nº EXPTE. IBERDROLA.:

ESCALA: 1: 5.000

PLANO Nº: 1 HOJA: 18 de 22

TENDIDO FIBRA ÓPTICA
DE CABLE DE FOADK 80
EN L/3078-23-TRUJILLO DE LA ST CÁCERES

- PLANO PARCELARIO -

GrupoHemag INGENIERIA - SERVICIOS TSG Group Company

Nº REF HEMAG: 19/029.00124

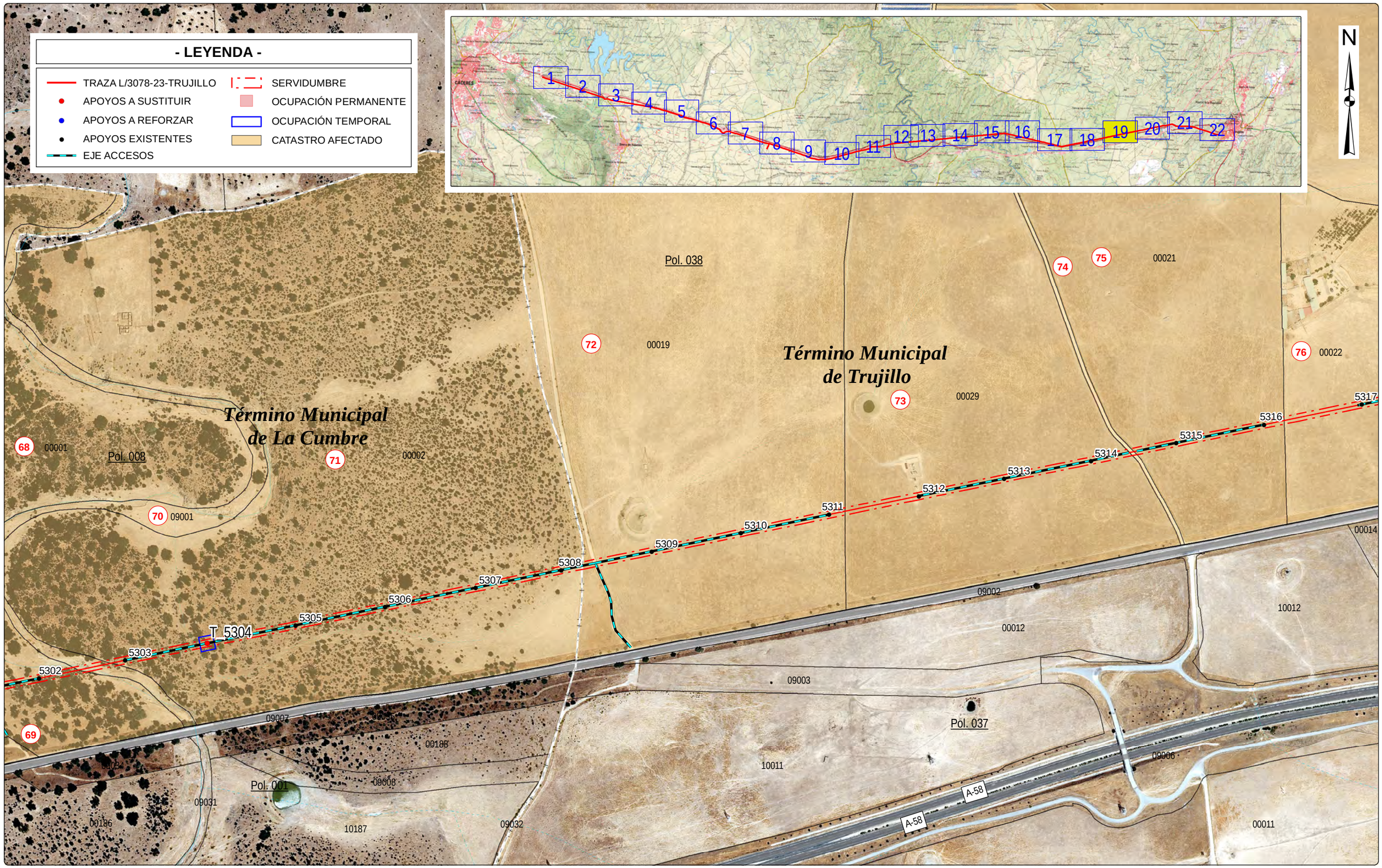

FUENTE: Lindes Catastro «Dirección General del Catastro.Ministerio de Economía y Hacienda» sobre ORTOFOTO «PNOA cedido por @IGN»

EDICION	FECHA	DIBUJADO	PROYECTADO	COMPROBADO	VALIDADO	EDITADO PARA
0	31/05/2023	EPF	MGD	MGD	I-DE	ANEXO PROYECTO

ORIGINAL DIN-A3

Grupo IBERDROLA

Nº EXPTE. IBERDROLA.:

ESCALA: 1: 5.000

PLANO Nº: 1 HOJA: 19 de 22

TENDIDO FIBRA ÓPTICA
DE CABLE DE FOADK 80
EN L/3078-23-TRUJILLO DE LA ST CÁCERES

- PLANO PARCELARIO -

GrupoHemag INGENIERIA - SERVICIOS TSG Group Company

Nº REF HEMAG: 19/029.00124

- LEYENDA -

- TRAZA L/3078-23-TRUJILLO
- APOYOS A SUSTITUIR
- APOYOS A REFORZAR
- APOYOS EXISTENTES
- EJE ACCESOS
- SERVIDUMBRE
- OCUPACIÓN PERMANENTE
- OCUPACIÓN TEMPORAL
- CATASTRO AFECTADO

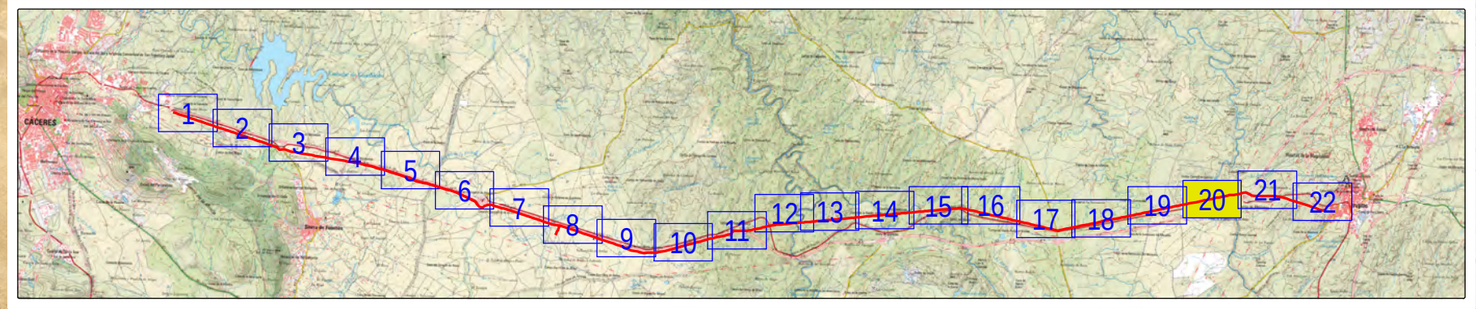

N

Término Municipal de Trujillo

Pol. 038 · Pol. 037 · Pol. 036

T_5322 · T_5325 · T_5327 · T_5329

5317 · 5318 · 5319 · 5320 · 5321 · 5323 · 5324 · 5326 · 5328 · 5330 · 5331 · 5332

76 · 77 · 78 · 80 · 81 · 82 · 90

00020 · 00022 · 00014 · 10012 · 09002 · 10014 · 09006 · 00017 · 10016 · 00016 · 09014 · 00034 · 00033 · 09009 · 00064 · 09013 · 10059 · 09010 · 00057 · 00035 · 00059 · 09005 · 09047 · 00004 · 09045

A-58 · N-521

FUENTE: Lindes Catastro «Dirección General del Catastro.Ministerio de Economía y Hacienda» sobre ORTOFOTO «PNOA cedido por @IGN»

ORIGINAL DIN-A3

EDICION	FECHA	DIBUJADO	PROYECTADO	COMPROBADO	VALIDADO	EDITADO PARA
0	31/05/2023	EPF	MGD	MGD	I-DE	ANEXO PROYECTO

i-DE Grupo IBERDROLA

Nº EXPTE. IBERDROLA.:

ESCALA: 1: 5.000

PLANO Nº: 1 HOJA: 20 de 22

TENDIDO FIBRA ÓPTICA
DE CABLE DE FOADK 80
EN L/3078-23-TRUJILLO DE LA ST CÁCERES

- PLANO PARCELARIO -

GrupoHemag INGENIERIA - SERVICIOS TSG Group Company

Nº REF HEMAG: 19/029.00124

- LEYENDA -

- TRAZA L/3078-23-TRUJILLO
- APOYOS A SUSTITUIR
- APOYOS A REFORZAR
- APOYOS EXISTENTES
- EJE ACCESOS
- SERVIDUMBRE
- OCUPACIÓN PERMANENTE
- OCUPACIÓN TEMPORAL
- CATASTRO AFECTADO

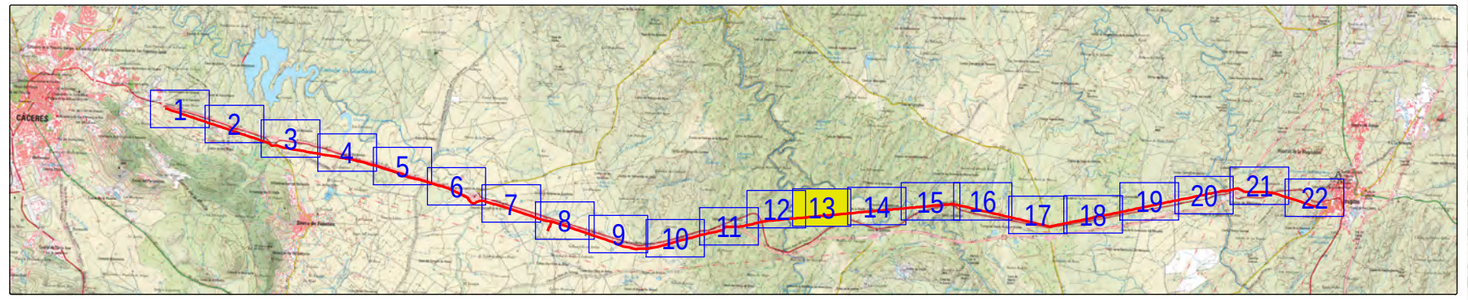

N

HEMAG S.A.
ARAGONESES,14
28108 - ALCOBENDAS (MADRID)
CIF: A28537817

Firmado digitalmente por GARCIA DIAZ MANUEL - 03880076E
Fecha: 2023.12.14 13:56:24 +01'00'

47 · 00011 · Pol. 006 · 49 · 09004 · 50 · 09001 · 53 · 52 · 00002 · 51 · 09002 · 00073 · Pol. 044 · Pol. 045

Término Municipal de Trujillo

T 5210 PÓRTICO · 5211 · 5212 · 5213 · T 5214 · 5215 · 5216 · 5217 · T 5218 · T 5219 · 5220 · 5221 · 5222 · 5223 · 5224 · 5225

Término Municipal de Trujillo

FUENTE: Lindes Catastro «Dirección General del Catastro.Ministerio de Economía y Hacienda» sobre ORTOFOTO «PNOA cedido por @IGN»

ORIGINAL DIN-A3

EDICION	FECHA	DIBUJADO	PROYECTADO	COMPROBADO	VALIDADO	EDITADO PARA
0	31/05/2023	EPF	MGD	MGD	I-DE	ANEXO PROYECTO

i-DE Grupo IBERDROLA

Nº EXPTE. IBERDROLA.:

ESCALA: 1: 5.000 · PLANO Nº: 1 · HOJA: 13 de 22

TENDIDO FIBRA ÓPTICA
DE CABLE DE FOADK 80
EN L/3078-23-TRUJILLO DE LA ST CÁCERES

- PLANO PARCELARIO -

GrupoHemag INGENIERIA - SERVICIOS TSG Group Company

Nº REF HEMAG: 19/029.00124

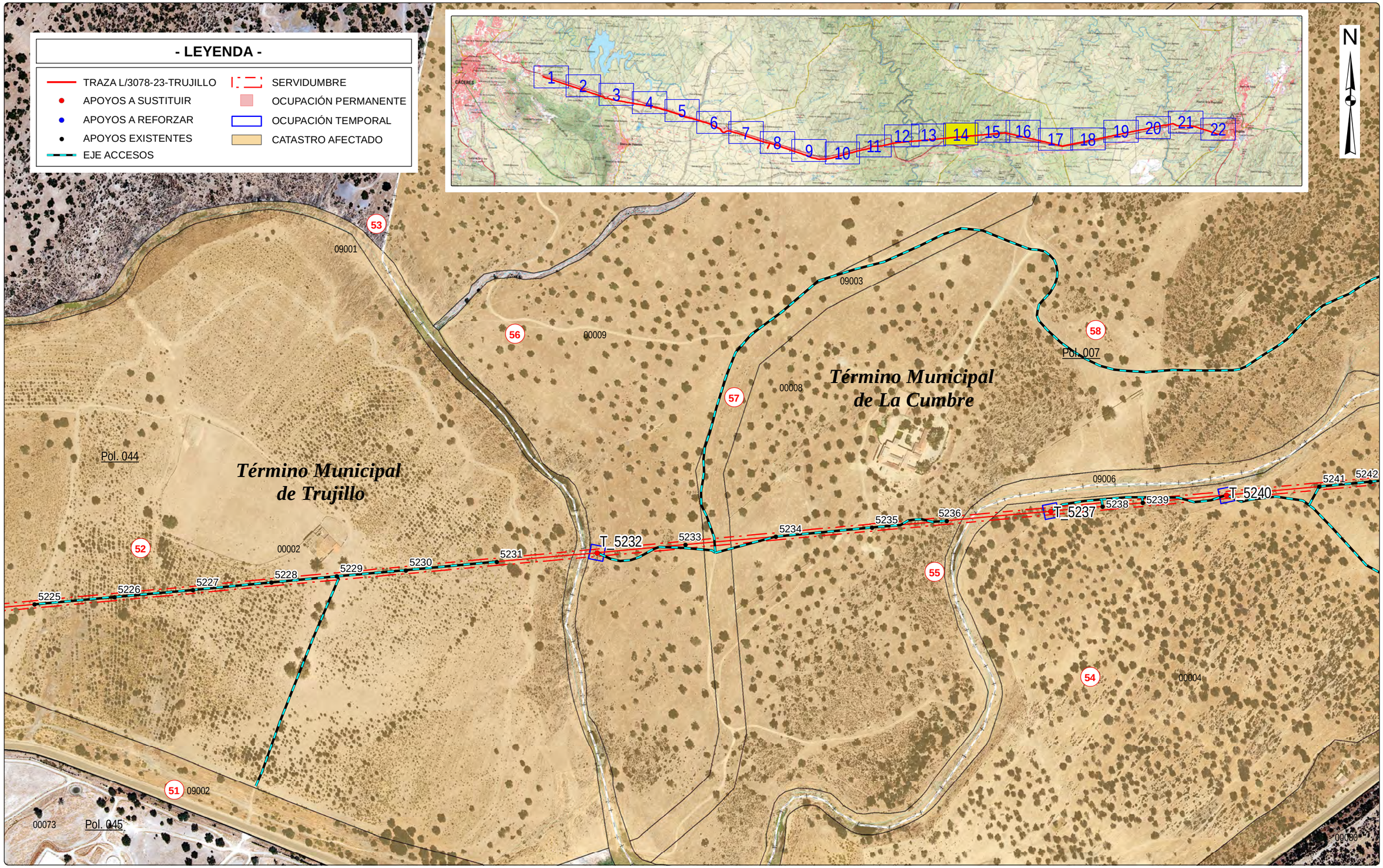

FUENTE: Lindes Catastro «Dirección General del Catastro.Ministerio de Economía y Hacienda» sobre ORTOFOTO «PNOA cedido por @IGN»

EDICION	FECHA	DIBUJADO	PROYECTADO	COMPROBADO	VALIDADO	
0	31/05/2023	EPF	MGD	MGD	I-DE	ANEXO PROYECTO
						EDITADO PARA

ORIGINAL DIN-A3

i-DE Grupo IBERDROLA

Nº EXPTE. IBERDROLA.:

ESCALA: 1: 5.000

PLANO Nº: 1 HOJA: 14 de 22

TENDIDO FIBRA ÓPTICA
DE CABLE DE FOADK 80
EN L/3078-23-TRUJILLO DE LA ST CÁCERES

- PLANO PARCELARIO -

GrupoHemag INGENIERIA - SERVICIOS TSG Group Company

Nº REF HEMAG: 19/029.00124

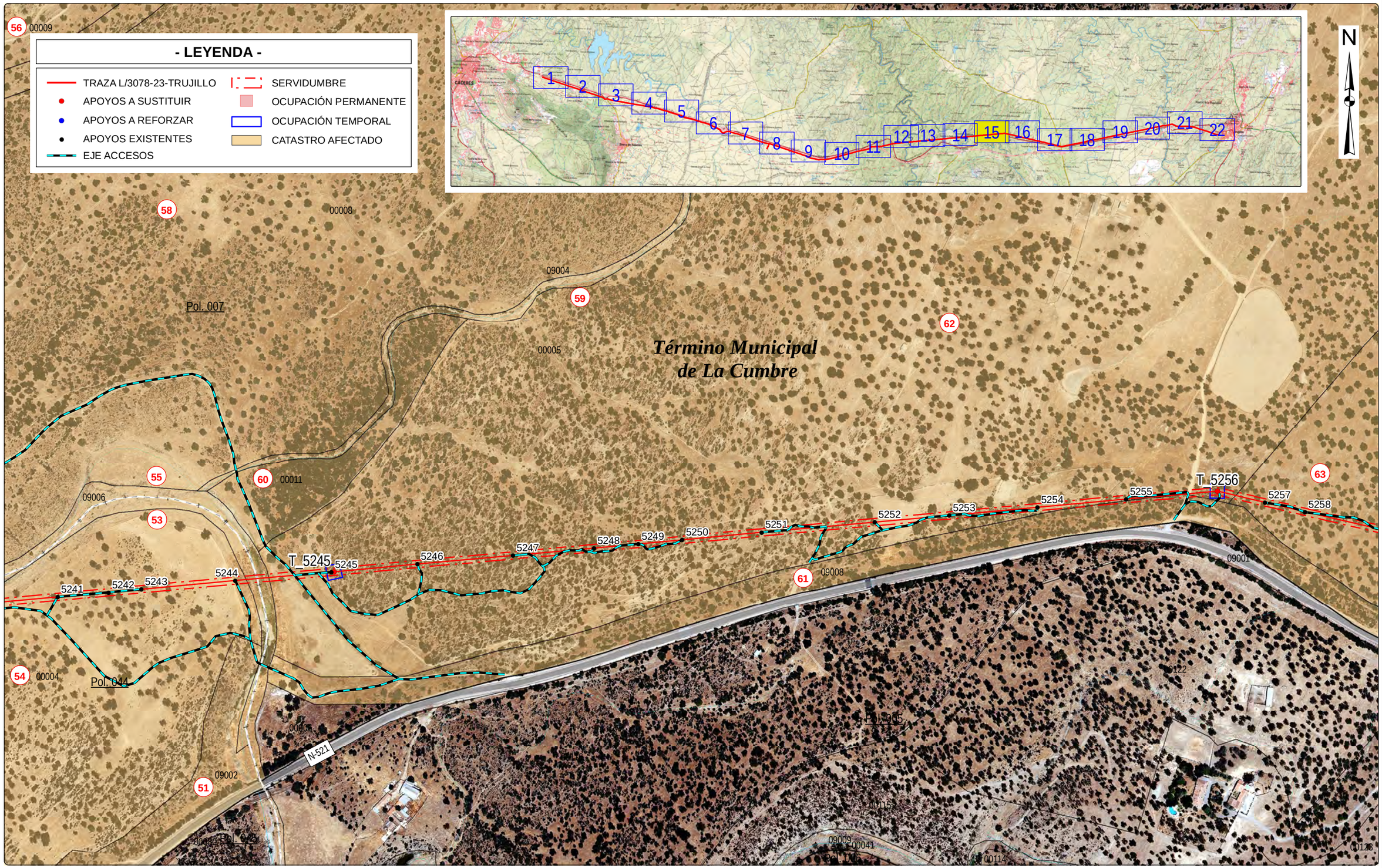

FUENTE: Lindes Catastro «Dirección General del Catastro.Ministerio de Economía y Hacienda» sobre ORTOFOTO «PNOA cedido por @IGN»

EDICION	FECHA	DIBUJADO	PROYECTADO	COMPROBADO	VALIDADO	EDITADO PARA
0	31/05/2023	EPF	MGD	MGD	I-DE	ANEXO PROYECTO

ORIGINAL DIN-A3

i-DE Grupo IBERDROLA

Nº EXPTE. IBERDROLA.:

ESCALA: 1: 5.000

PLANO Nº: 1 HOJA: 15 de 22

TENDIDO FIBRA ÓPTICA
DE CABLE DE FOADK 80
EN L/3078-23-TRUJILLO DE LA ST CÁCERES

- PLANO PARCELARIO -

GrupoHemag INGENIERIA - SERVICIOS TSG Group Company

Nº REF HEMAG: 19/029.00124

- LEYENDA -

- TRAZA L/3078-23-TRUJILLO
- APOYOS A SUSTITUIR
- APOYOS A REFORZAR
- APOYOS EXISTENTES
- EJE ACCESOS
- SERVIDUMBRE
- OCUPACIÓN PERMANENTE
- OCUPACIÓN TEMPORAL
- CATASTRO AFECTADO

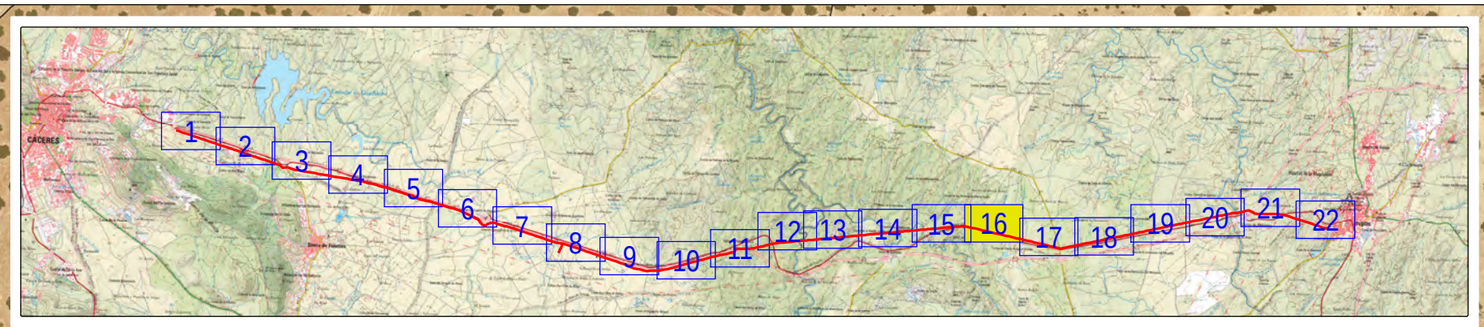

N

Término Municipal de La Cumbre

Pol. 007

63 00004

64 00003

65 00002

61 09008

00122

09001

Pol. 005

00115

00123

N-521

5257
5258
5259
5260
5261
5262
5263
5264
5265
5266
5267
5268
5269
5270
5271
5272

FUENTE: Lindes Catastro «Dirección General del Catastro.Ministerio de Economía y Hacienda» sobre ORTOFOTO «PNOA cedido por @IGN»

0	31/05/2023	EPF	MGD	MGD	I-DE	ANEXO PROYECTO
EDICION	FECHA	DIBUJADO	PROYECTADO	COMPROBADO	VALIDADO	EDITADO PARA

ORIGINAL DIN-A3

i-DE Grupo IBERDROLA

Nº EXPTE. IBERDROLA.:

ESCALA: 1: 5.000

PLANO Nº: 1 HOJA: 16 de 22

TENDIDO FIBRA ÓPTICA
DE CABLE DE FOADK 80
EN L/3078-23-TRUJILLO DE LA ST CÁCERES

- PLANO PARCELARIO -

GrupoHemag INGENIERIA - SERVICIOS TSG Group Company

Nº REF HEMAG: 19/029.00124

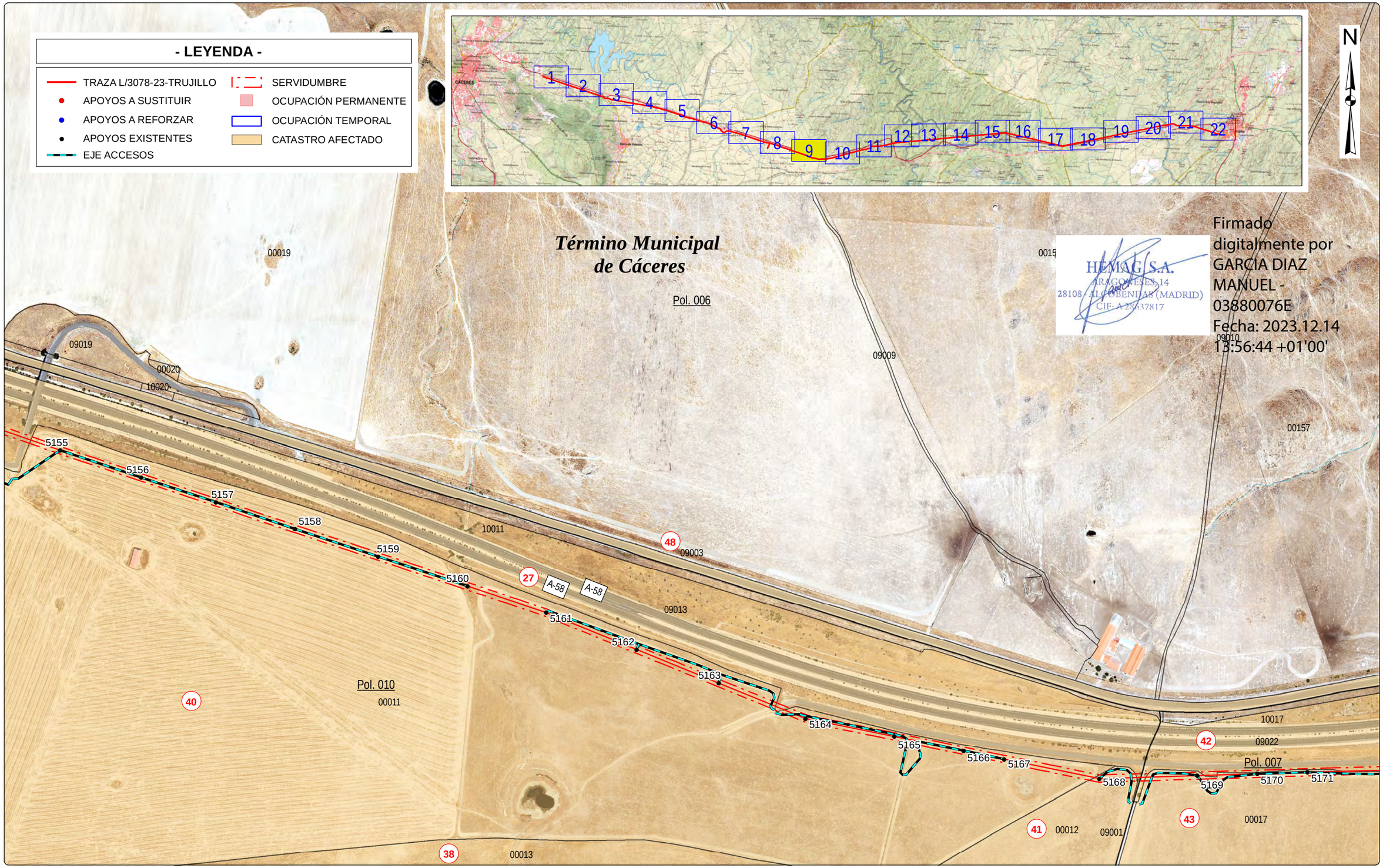

Firmado digitalmente por GARCIA DIAZ MANUEL - 03880076E
Fecha: 2023.12.14 13:56:44 +01'00'

HEMAG S.A.
ARAGONESES, 14
28108 - ALCOBENDAS (MADRID)
CIF: A 28637817

FUENTE: Lindes Catastro «Dirección General del Catastro.Ministerio de Economía y Hacienda» sobre ORTOFOTO «PNOA cedido por @IGN»

EDICION	FECHA	DIBUJADO	PROYECTADO	COMPROBADO	VALIDADO	EDITADO PARA
0	31/05/2023	EPF	MGD	MGD	I-DE	ANEXO PROYECTO

ORIGINAL DIN-A3

i-DE Grupo IBERDROLA

Nº EXPTE. IBERDROLA.:

ESCALA: 1: 5.000

PLANO Nº: 1 HOJA: 9 de 22

TENDIDO FIBRA ÓPTICA
DE CABLE DE FOADK 80
EN L/3078-23-TRUJILLO DE LA ST CÁCERES

- PLANO PARCELARIO -

GrupoHemag INGENIERIA - SERVICIOS TSG Group Company

Nº REF HEMAG: 19/029.00124

- LEYENDA -

- TRAZA L/3078-23-TRUJILLO
- APOYOS A SUSTITUIR
- APOYOS A REFORZAR
- APOYOS EXISTENTES
- EJE ACCESOS
- SERVIDUMBRE
- OCUPACIÓN PERMANENTE
- OCUPACIÓN TEMPORAL
- CATASTRO AFECTADO

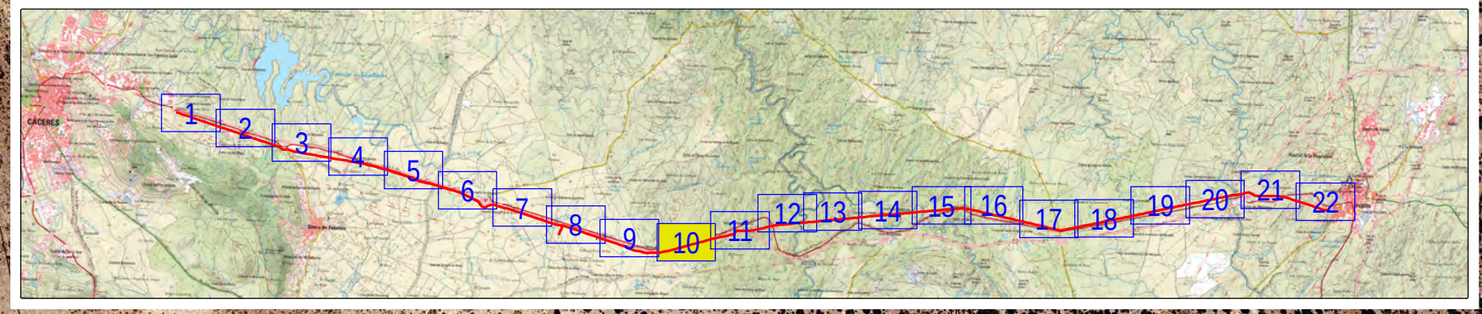

N

Pol. 006
00157
00018
09003
48
20001
A-58
5182
5183
5184
5185
5186
5187
5181
42
09022
5180
5179
5178
10017
5177
5176
5175
5174
5173
Pol. 007
5172
A-58
44
00001
Término Municipal de Cáceres
43
00017

FUENTE: Lindes Catastro «Dirección General del Catastro.Ministerio de Economía y Hacienda» sobre ORTOFOTO «PNOA cedido por @IGN»

ORIGINAL DIN-A3

EDICION	FECHA	DIBUJADO	PROYECTADO	COMPROBADO	VALIDADO	EDITADO PARA
0	31/05/2023	EPF	MGD	MGD	I-DE	ANEXO PROYECTO

i-DE Grupo IBERDROLA

Nº EXPTE. IBERDROLA.:

ESCALA: 1: 5.000

PLANO Nº: 1 HOJA: 10 de 22

TENDIDO FIBRA ÓPTICA
DE CABLE DE FOADK 80
EN L/3078-23-TRUJILLO DE LA ST CÁCERES

- PLANO PARCELARIO -

GrupoHemag INGENIERIA - SERVICIOS TSG Group Company

Nº REF HEMAG: 19/029.00124

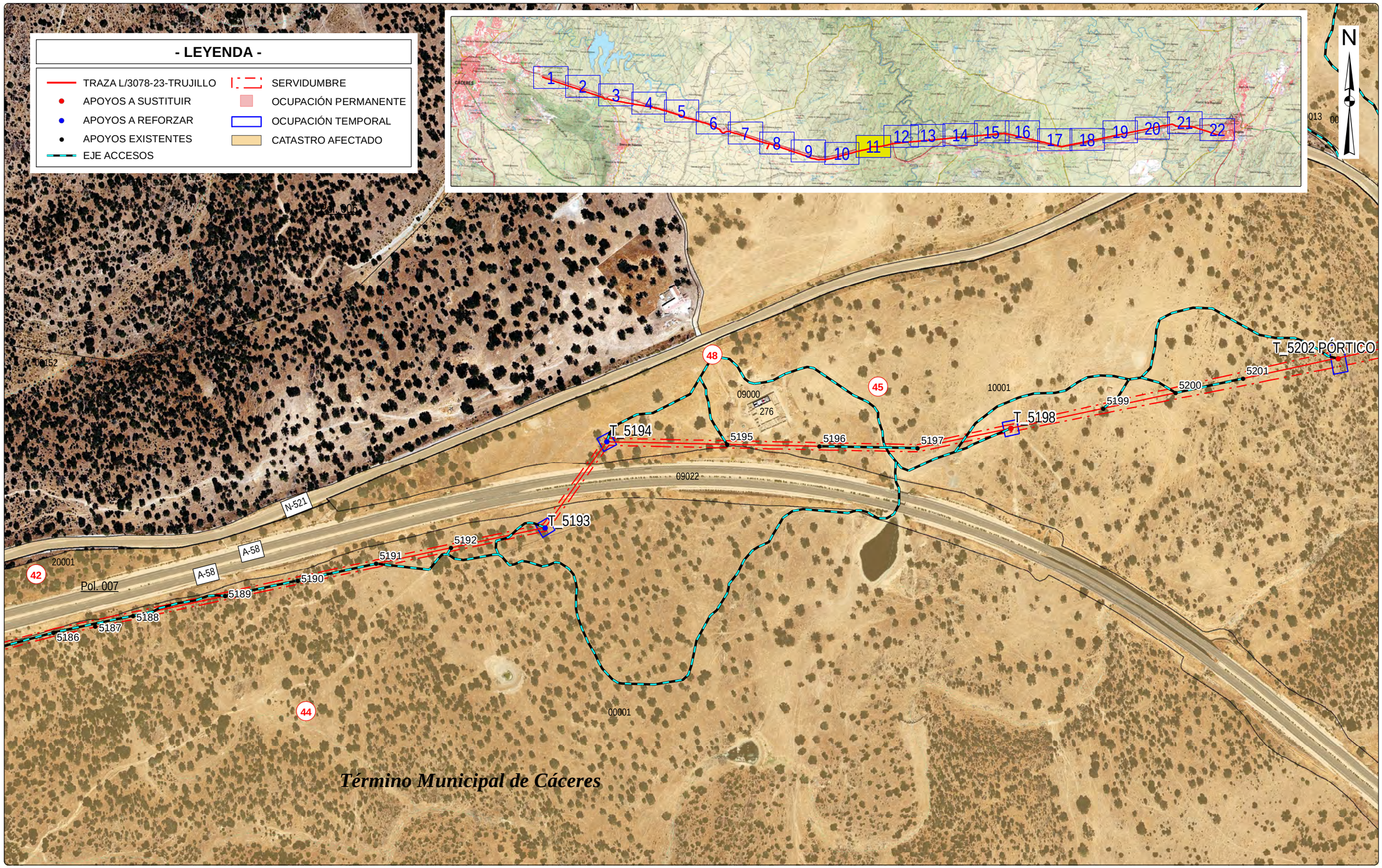

FUENTE: Lindes Catastro «Dirección General del Catastro.Ministerio de Economía y Hacienda» sobre ORTOFOTO «PNOA cedido por @IGN»

ORIGINAL DIN-A3

EDICION	FECHA	DIBUJADO	PROYECTADO	COMPROBADO	VALIDADO	EDITADO PARA
0	31/05/2023	EPF	MGD	MGD	I-DE	ANEXO PROYECTO

i-DE Grupo IBERDROLA

Nº EXPTE. IBERDROLA.:

ESCALA: 1: 5.000

PLANO Nº: 1 HOJA: 11 de 22

TENDIDO FIBRA ÓPTICA
DE CABLE DE FOADK 80
EN L/3078-23-TRUJILLO DE LA ST CÁCERES

- PLANO PARCELARIO -

GrupoHemag INGENIERIA - SERVICIOS TSG Group Company

Nº REF HEMAG: 19/029.00124

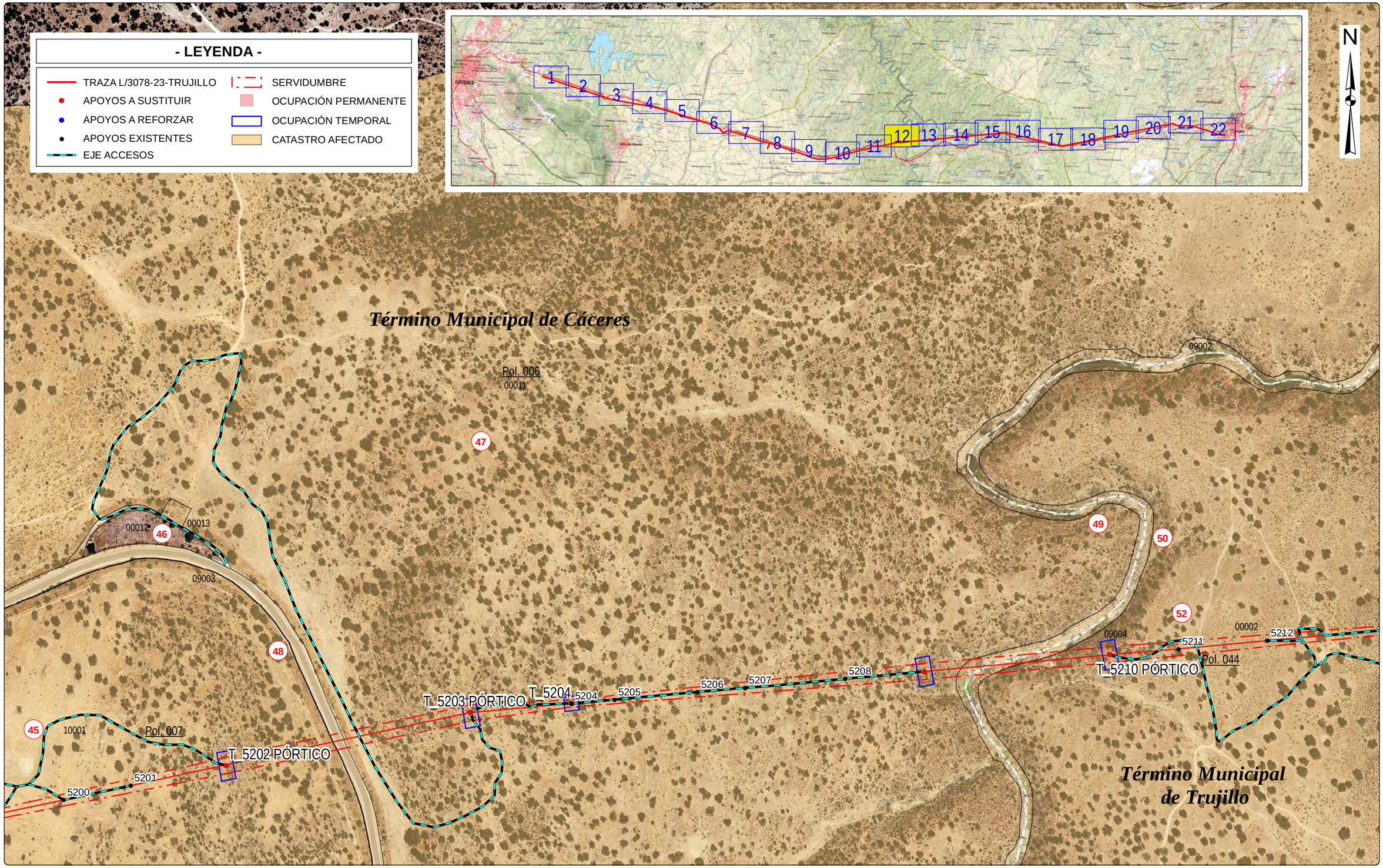

FUENTE: Lindes Catastro «Dirección General del Catastro.Ministerio de Economía y Hacienda» sobre ORTOFOTO «PNOA cedido por @IGN»

EDICION	FECHA	DIBUJADO	PROYECTADO	COMPROBADO	VALIDADO	EDITADO PARA
0	31/05/2023	EPF	MGD	MGD	I-DE	ANEXO PROYECTO

ORIGINAL DIN-A3

Grupo IBERDROLA

Nº EXPTE. IBERDROLA.:

ESCALA: 1: 5.000

PLANO Nº: 1 HOJA: 12 de 22

TENDIDO FIBRA ÓPTICA
DE CABLE DE FOADK 80
EN L/3078-23-TRUJILLO DE LA ST CÁCERES

- PLANO PARCELARIO -

GrupoHemag INGENIERIA - SERVICIOS TSG Group Company

Nº REF HEMAG: 19/029.00124

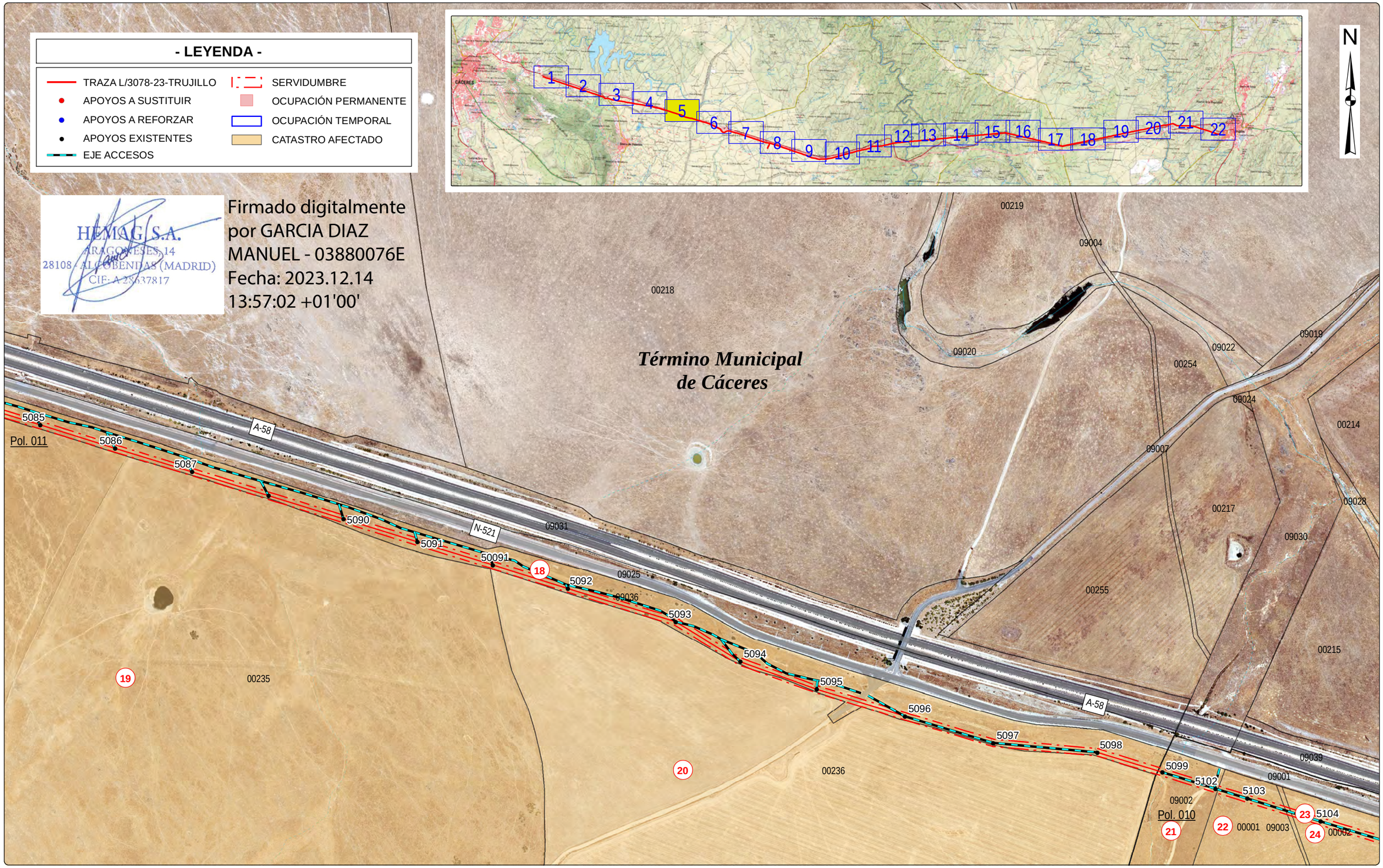

HEMAG S.A.
ARAGONESES, 14
28108 - ALCOBENDAS (MADRID)
CIF: A 28637817

Firmado digitalmente por GARCIA DIAZ MANUEL - 03880076E
Fecha: 2023.12.14 13:57:02 +01'00'

FUENTE: Lindes Catastro «Dirección General del Catastro.Ministerio de Economía y Hacienda» sobre ORTOFOTO «PNOA cedido por @IGN»

EDICION	FECHA	DIBUJADO	PROYECTADO	COMPROBADO	VALIDADO	EDITADO PARA
0	31/05/2023	EPF	MGD	MGD	I-DE	ANEXO PROYECTO

ORIGINAL DIN-A3

i-DE Grupo IBERDROLA
Nº EXPTE. IBERDROLA.:
ESCALA: 1: 5.000
PLANO Nº: 1
HOJA: 5 de 22

TENDIDO FIBRA ÓPTICA
DE CABLE DE FOADK 80
EN L/3078-23-TRUJILLO DE LA ST CÁCERES

- PLANO PARCELARIO -

GrupoHemag INGENIERIA - SERVICIOS TSG Group Company
Nº REF HEMAG: 19/029.00124

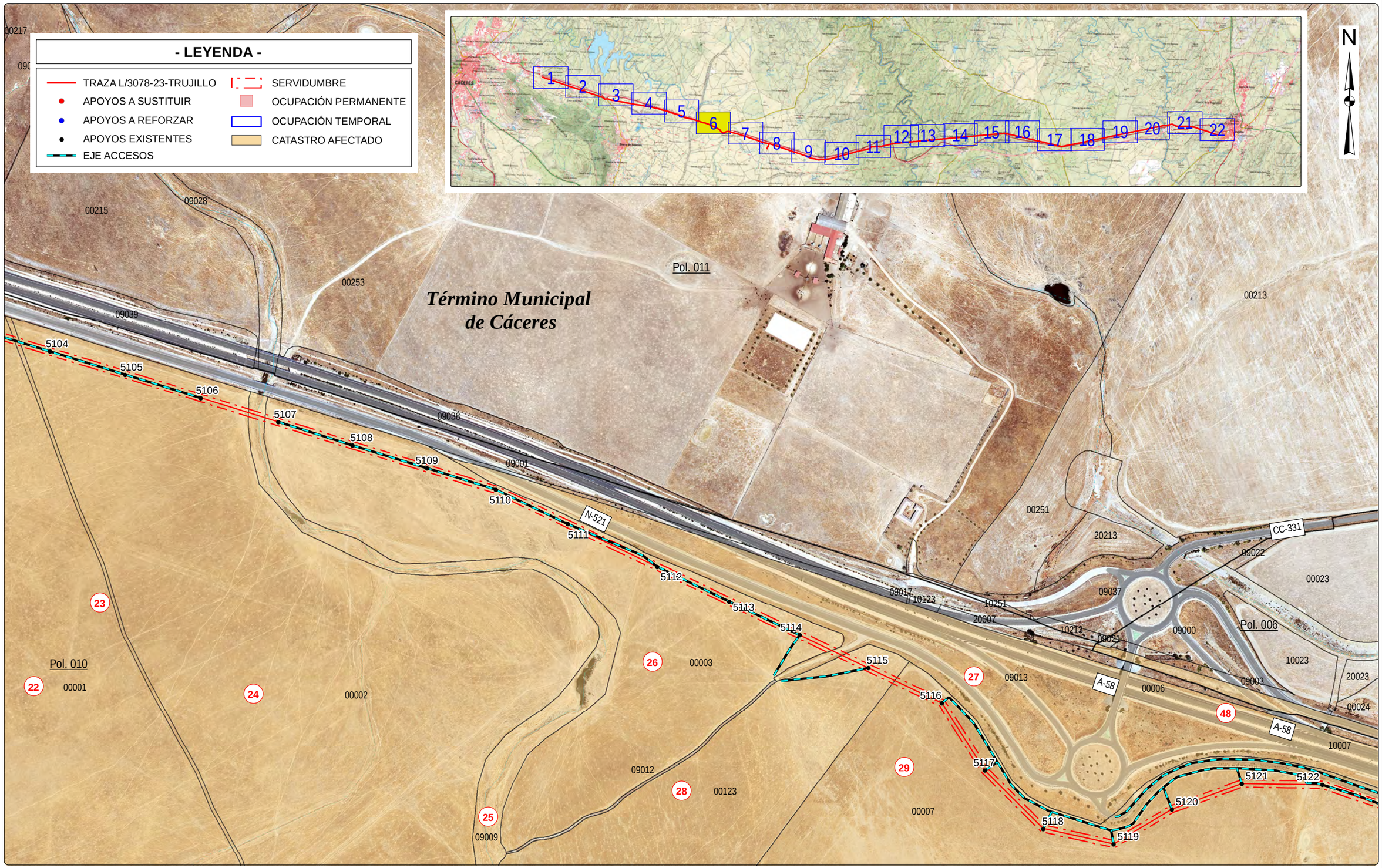

FUENTE: Lindes Catastro «Dirección General del Catastro.Ministerio de Economía y Hacienda» sobre ORTOFOTO «PNOA cedido por @IGN»

ORIGINAL DIN-A3

EDICION	FECHA	DIBUJADO	PROYECTADO	COMPROBADO	VALIDADO	EDITADO PARA
0	31/05/2023	EPF	MGD	MGD	I-DE	ANEXO PROYECTO

i-DE Grupo IBERDROLA

Nº EXPTE. IBERDROLA.:

ESCALA: 1: 5.000

PLANO Nº: 1 HOJA: 6 de 22

TENDIDO FIBRA ÓPTICA
DE CABLE DE FOADK 80
EN L/3078-23-TRUJILLO DE LA ST CÁCERES

- PLANO PARCELARIO -

GrupoHemag INGENIERIA - SERVICIOS TSG Group Company

Nº REF HEMAG: 19/029.00124

- LEYENDA -

- TRAZA L/3078-23-TRUJILLO
- APOYOS A SUSTITUIR
- APOYOS A REFORZAR
- APOYOS EXISTENTES
- EJE ACCESOS
- SERVIDUMBRE
- OCUPACIÓN PERMANENTE
- OCUPACIÓN TEMPORAL
- CATASTRO AFECTADO

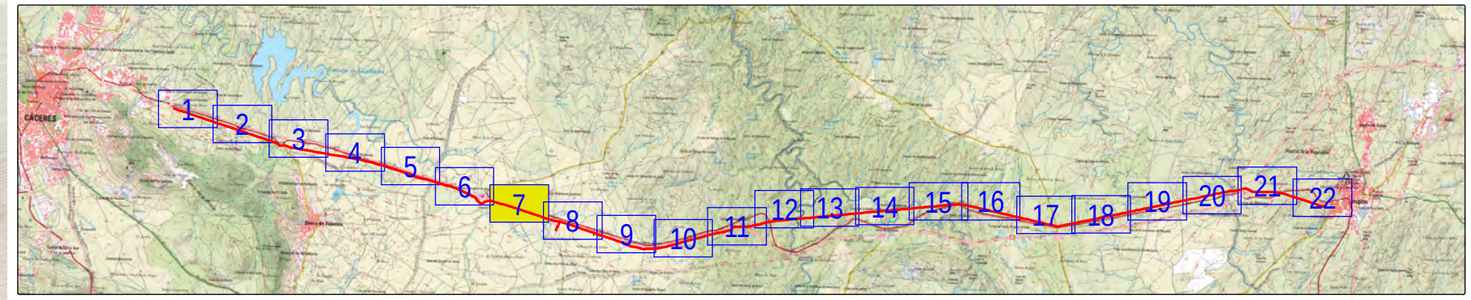

N

Pol. 006

Pol. 010

FUENTE: Lindes Catastro «Dirección General del Catastro.Ministerio de Economía y Hacienda» sobre ORTOFOTO «PNOA cedido por @IGN»

ORIGINAL DIN-A3

EDICION	FECHA	DIBUJADO	PROYECTADO	COMPROBADO	VALIDADO	EDITADO PARA
0	31/05/2023	EPF	MGD	MGD	I-DE	ANEXO PROYECTO

i-DE Grupo IBERDROLA

Nº EXPTE. IBERDROLA.:

ESCALA: 1: 5.000

PLANO Nº: 1 HOJA: 7 de 22

TENDIDO FIBRA ÓPTICA
DE CABLE DE FOADK 80
EN L/3078-23-TRUJILLO DE LA ST CÁCERES

- PLANO PARCELARIO -

GrupoHemag INGENIERIA - SERVICIOS TSG Group Company

Nº REF HEMAG: 19/029.00124

- LEYENDA -

- TRAZA L/3078-23-TRUJILLO
- APOYOS A SUSTITUIR
- APOYOS A REFORZAR
- APOYOS EXISTENTES
- EJE ACCESOS
- SERVIDUMBRE
- OCUPACIÓN PERMANENTE
- OCUPACIÓN TEMPORAL
- CATASTRO AFECTADO

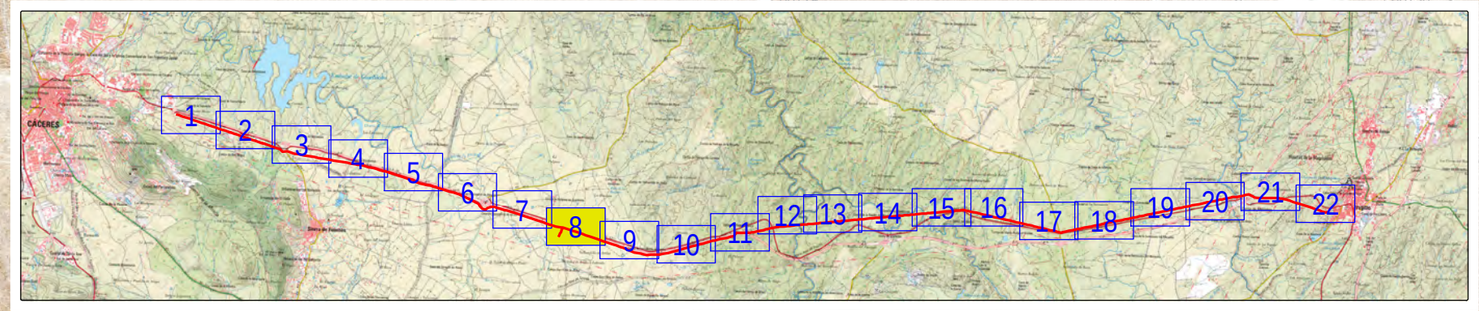

N

Término Municipal de Cáceres

Pol. 006

Pol. 010

09004 00021 00132 00194 00140 00142 00195 09008 00133 10009 5139 5140 00124 00196 00134 36 5142 37 10124 09014 5143 10013 48 09003 00197 00135 00019 33 00009 00125 35 5144 5145 27 A-58 09013 10010 5146 5147 5148 39 00010 5149 5150 A-58 10011 09019 5151 5152 5153 5154 5155 00127 00126 09006 00013 38 34 32 00014 00015 00128 40 00011

FUENTE: Lindes Catastro «Dirección General del Catastro.Ministerio de Economía y Hacienda» sobre ORTOFOTO «PNOA cedido por @IGN»

ORIGINAL DIN-A3

EDICION	FECHA	DIBUJADO	PROYECTADO	COMPROBADO	VALIDADO	EDITADO PARA
0	31/05/2023	EPF	MGD	MGD	I-DE	ANEXO PROYECTO

i-DE Grupo IBERDROLA

Nº EXPTE. IBERDROLA.:

ESCALA: 1: 5.000

PLANO Nº: 1 HOJA: 8 de 22

TENDIDO FIBRA ÓPTICA
DE CABLE DE FOADK 80
EN L/3078-23-TRUJILLO DE LA ST CÁCERES

- PLANO PARCELARIO -

GrupoHemag INGENIERIA - SERVICIOS TSG Group Company

Nº REF HEMAG: 19/029.00124

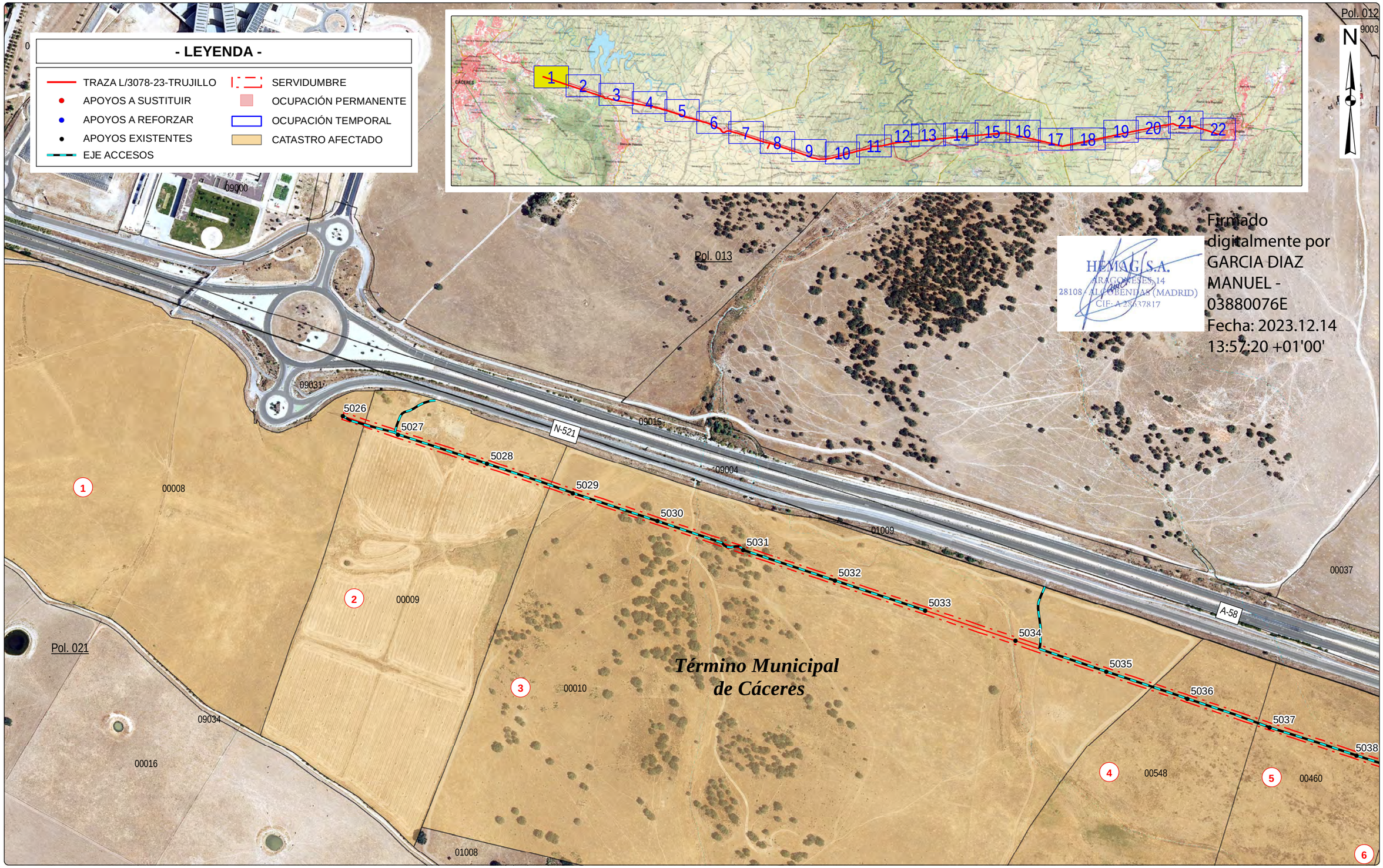

FUENTE: Lindes Catastro «Dirección General del Catastro.Ministerio de Economía y Hacienda» sobre ORTOFOTO «PNOA cedido por @IGN»

ORIGINAL DIN-A3

EDICION	FECHA	DIBUJADO	PROYECTADO	COMPROBADO	VALIDADO	EDITADO PARA
0	31/05/2023	EPF	MGD	MGD	I-DE	ANEXO PROYECTO

i-DE Grupo IBERDROLA

Nº EXPTE. IBERDROLA.:

ESCALA: 1: 5.000

PLANO Nº: 1 HOJA: 1 de 22

TENDIDO FIBRA ÓPTICA
DE CABLE DE FOADK 80
EN L/3078-23-TRUJILLO DE LA ST CÁCERES

- PLANO PARCELARIO -

GrupoHemag INGENIERIA - SERVICIOS TSG Group Company

Nº REF HEMAG: 19/029.00124

- LEYENDA -

- TRAZA L/3078-23-TRUJILLO
- APOYOS A SUSTITUIR
- APOYOS A REFORZAR
- APOYOS EXISTENTES
- EJE ACCESOS
- SERVIDUMBRE
- OCUPACIÓN PERMANENTE
- OCUPACIÓN TEMPORAL
- CATASTRO AFECTADO

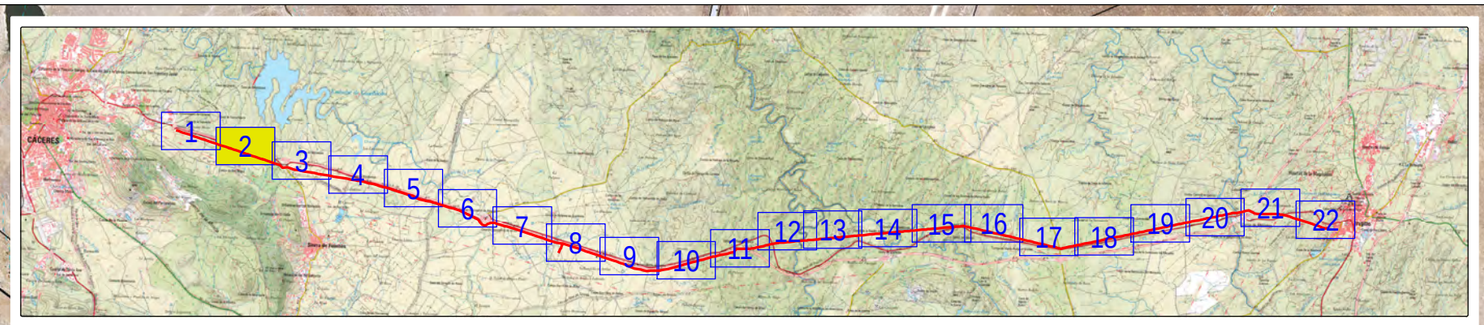

N

Término Municipal de Cáceres

Pol. 013
Pol. 012
Pol. 021
Pol. 011
A-58
A-58
N-521
N-521
00037
00084
00085
00021
09015
09003
09005
09004
00038
09030
09014
5038
5039
T_5040
T_5041
5042
T_5043
5044
T_5045
5046
5047
5048
5049
T_5050
5051
5052
5053
6 00532
5 00460
7 00530
8 01006
9 01007
11
00614
00651
09025
09034

FUENTE: Lindes Catastro «Dirección General del Catastro.Ministerio de Economía y Hacienda» sobre ORTOFOTO «PNOA cedido por @IGN»

0	31/05/2023	EPF	MGD	MGD	I-DE	ANEXO PROYECTO
EDICION	FECHA	DIBUJADO	PROYECTADO	COMPROBADO	VALIDADO	EDITADO PARA

ORIGINAL DIN-A3

i-DE Grupo IBERDROLA

Nº EXPTE. IBERDROLA.:

ESCALA: 1: 5.000

PLANO Nº: 1 HOJA: 2 de 22

TENDIDO FIBRA ÓPTICA
DE CABLE DE FOADK 80
EN L/3078-23-TRUJILLO DE LA ST CÁCERES

- PLANO PARCELARIO -

GrupoHemag INGENIERIA - SERVICIOS TSG Group Company

Nº REF HEMAG: 19/029.00124

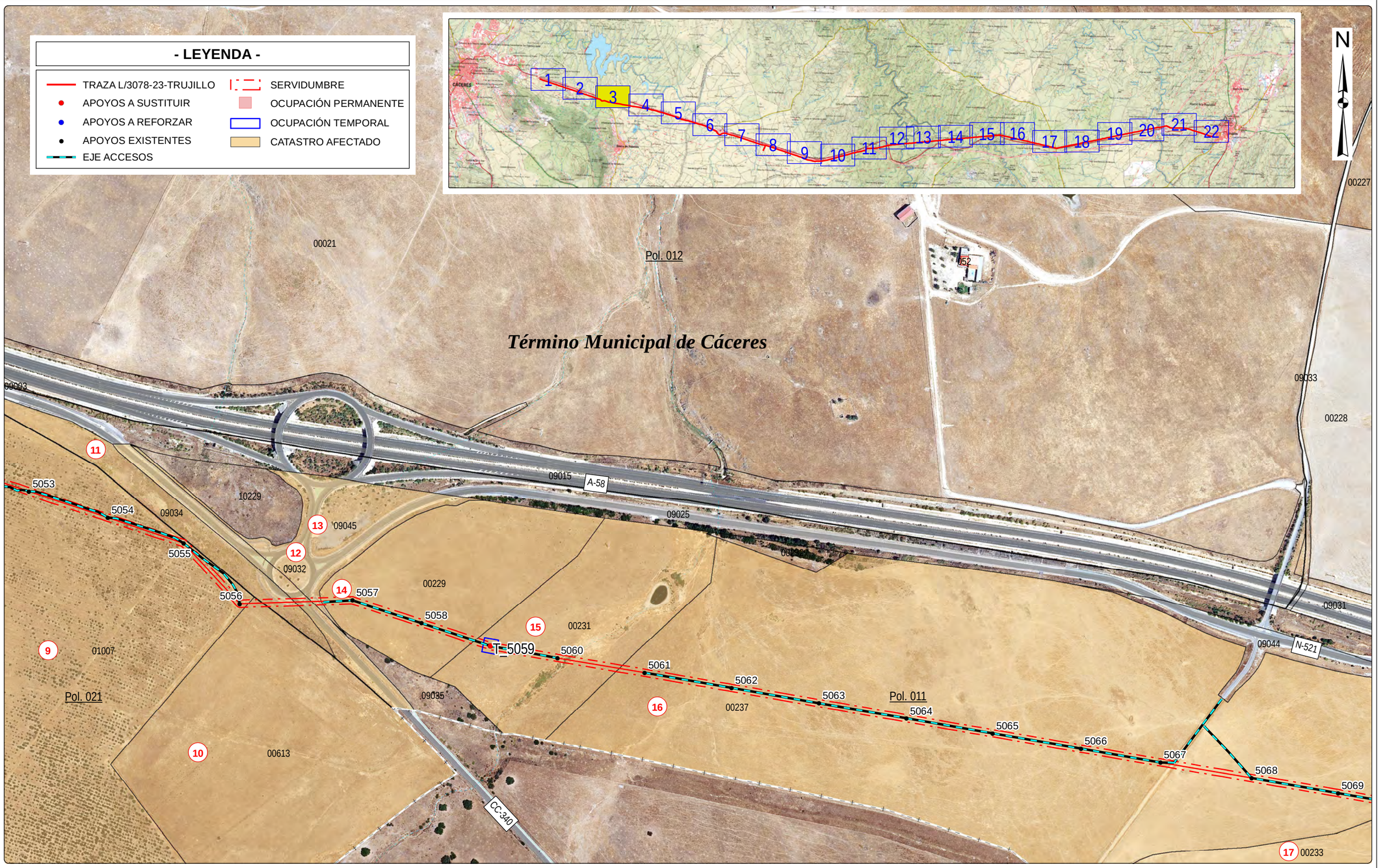

FUENTE: Lindes Catastro «Dirección General del Catastro.Ministerio de Economía y Hacienda» sobre ORTOFOTO «PNOA cedido por @IGN»

EDICION	FECHA	DIBUJADO	PROYECTADO	COMPROBADO	VALIDADO	EDITADO PARA
0	31/05/2023	EPF	MGD	MGD	I-DE	ANEXO PROYECTO

ORIGINAL DIN-A3

i-DE Grupo IBERDROLA

Nº EXPTE. IBERDROLA.:

ESCALA: 1: 5.000

PLANO Nº: 1 HOJA: 3 de 22

TENDIDO FIBRA ÓPTICA
DE CABLE DE FOADK 80
EN L/3078-23-TRUJILLO DE LA ST CÁCERES

- PLANO PARCELARIO -

GrupoHemag INGENIERIA - SERVICIOS TSG Group Company

Nº REF HEMAG: 19/029.00124

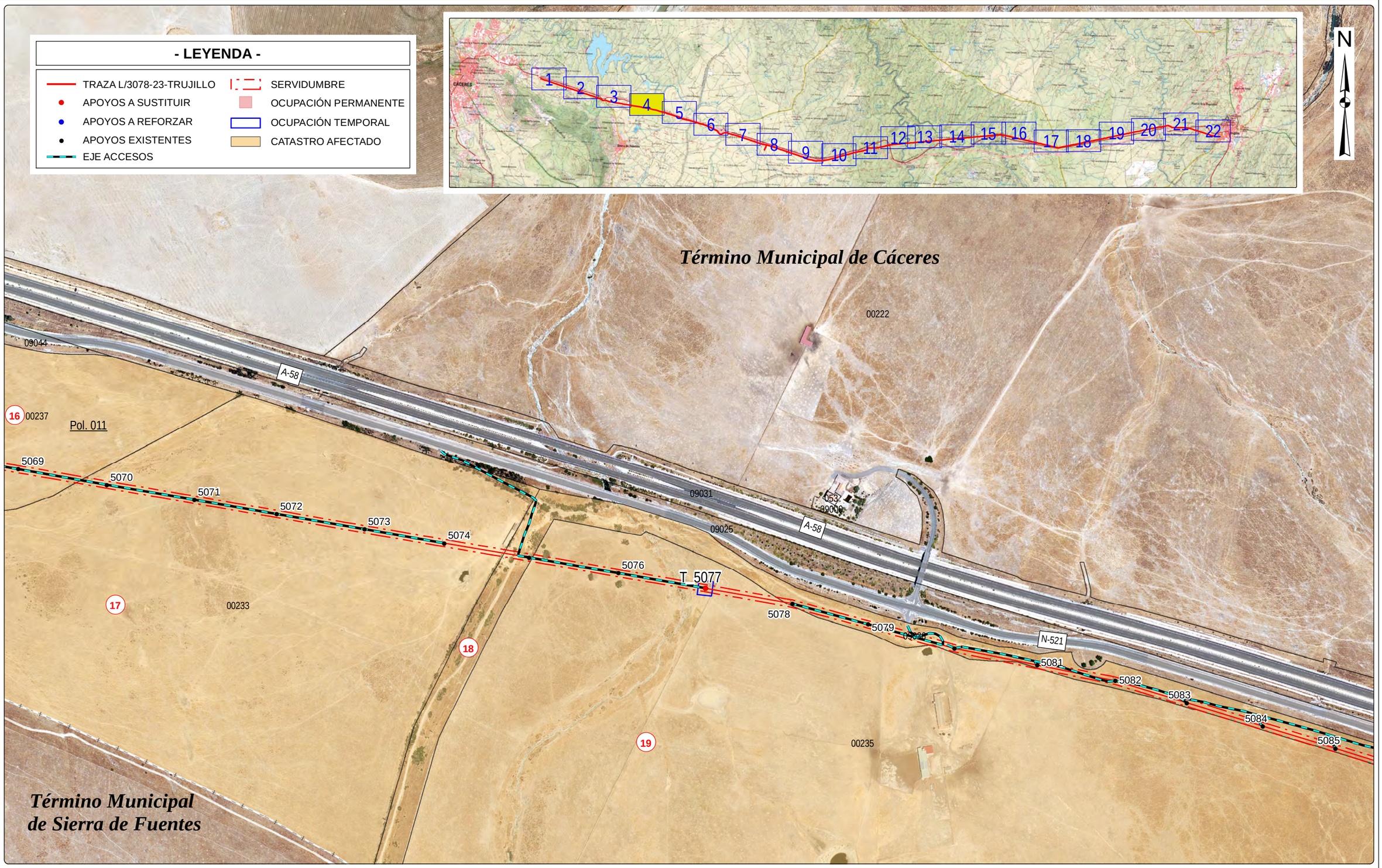

FUENTE: Lindes Catastro «Dirección General del Catastro.Ministerio de Economía y Hacienda» sobre ORTOFOTO «PNOA cedido por @IGN»

ORIGINAL DIN-A3

EDICION	FECHA	DIBUJADO	PROYECTADO	COMPROBADO	VALIDADO	EDITADO PARA
0	31/05/2023	EPF	MGD	MGD	I-DE	ANEXO PROYECTO

i-DE Grupo IBERDROLA

Nº EXPTE. IBERDROLA.:

ESCALA: 1: 5.000

PLANO Nº: 1 HOJA: 4 de 22

TENDIDO FIBRA ÓPTICA
DE CABLE DE FOADK 80
EN L/3078-23-TRUJILLO DE LA ST CÁCERES

- PLANO PARCELARIO -

GrupoHemag INGENIERIA - SERVICIOS TSG Group Company

Nº REF HEMAG: 19/029.00124